Baby-Hoodie mit Reißverschluss

Normale Passform **6-12 m/68-80cm > 24-36 m/92-98cm**
280 GSM

Einzelheiten

- Eingesetzte Ärmel
- Kapuze mit Futter aus Single Jersey
- Nackenband aus Single Jersey
- Nahtverdeckter Nylonreißverschluss mittig vorn mit Kinnschutz
- Abgesetzter Halbmond im Nacken
- 1x1 Rippstrick an Ärmelenden und am unteren Saum

Composition

Shell - Terry
85% gekämmte ringgesponnene Bio-Baumwolle, 15% recyceltes Polyester - , 280.0 GSM
Vorgewaschen, Weicher Griff

Pflege

Mit ähnlichen Farben waschen, Aufdruck nicht bügeln, auf links waschen und bügeln.
Reißverschluss vor dem Waschen schließen.

Herkunftsland

Weaving : Bangladesh
Dyeing : Bangladesh
Assembly : Bangladesh

Made with 85% organic cotton
Certified by Control Union
CU 819434

www.oeko-tex.com

more information on the next page →

Baby Connector STSB105

Whites

Natural Raw C054

Colors

Fraiche Peche C101

New Blue Soul C149

Butter C078

Serene Blue C057

French Navy C727

Cotton Pink C005

Essential Heathers

Heather Grey C250

Special Heathers

New Eco-Heather C147

Größenführer

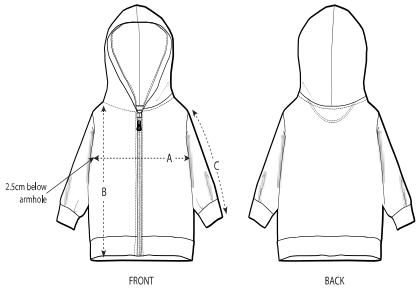

	Sizes	6-12 m/68-80cm	12-18 m/80-86cm	18-24 m/86-92cm	24-36 m/92-98cm
A	Half Chest	28.5	30	31.5	32.5
B	Body Length	30.5	32	34	36.5
C	Sleeve Length	23	24	26	28.5

Verpackung

Sizes	6-12 m/68-80cm	12-18 m/80-86cm	18-24 m/86-92cm	24-36 m/92-98cm
Pieces/bag	5	5	5	5
Pieces/box	30	30	30	30