Unisex-Sweatshirt aus Terry mit Rundhalsausschnitt und normaler Passform

Normale Passform **XXS > 3XL** **300 GSM**

Einzelheiten

- Eingesetzte Ärmel
- 1x1-Rippstrick an Halsausschnitt, Ärmelenden und am unteren Saum
- Nackenband mit Fischgrätmuster
- Abgesetzter Halbmond im Nacken
- Einfache Absteppung am Halsausschnitt
- Doppelabsteppung an Ärmelansätzen, Ärmelenden und am unteren Saum

Composition

Shell - Terry
85% gekämmte ringgesponnene Bio-Baumwolle, 15% recyceltes Polyester - , 300.0 GSM
Vorgewaschen, Weicher Griff

Pflege

Mit ähnlichen Farben waschen, Aufdruck nicht bügeln, auf links waschen und bügeln.

Herkunftsland

Weaving : Bangladesh
Dyeing : Bangladesh
Assembly : Bangladesh

more information on the next page →

Whites

- White C001
- Natural Raw C054

Colors

- New Pink Joy C360
- Black C002
- Butter C078
- Teal Monstera C060
- Stem Green C059
- Caribbean Blue C724
- Go Green C100
- Ocean Depth C710
- Sage C047
- Bright Blue C053
- French Navy C727
- Lavender C063
- Burgundy C244
- Canyon Pink C038

Essential Heathers

- Heather Grey C250

Größenführer

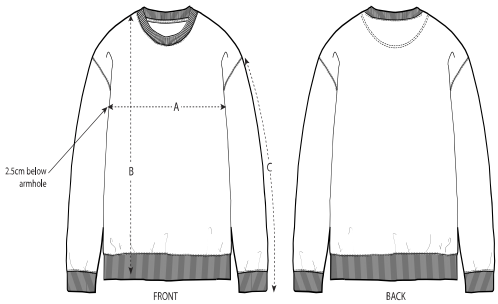

	Sizes	XXS	XS	S	M	L	XL	XXL	3XL
A	Half Chest	46	49	52	55	58	61	64	67
B	Body Length	60.5	62.5	68	72	74	76	78	80
C	Sleeve Length	57	59	62.5	65	68.5	69	69.5	70

Verpackung

Sizes	XXS	XS	S	M	L	XL	XXL	3XL
Pieces/bag	1	1	1	1	1	1	1	1
Pieces/box	10	20	20	20	20	20	20	10