Herren-Steppweste

Enganliegende Passform **S > 5XL*** **75 GSM**

Einzelheiten

- Ohne Ärmel
- Hoher Kragen
- Nach innen gekehrter Nylonreißverschluss vorn mittig
- Paspeltaschen mit Reißverschluss mit extra Ripsband-Schieber
- Ärmelansätze mit elastischem Schrägband eingefasst
- Vollständig wattiert
- Einsätze an den Seiten für verbesserte Passform
- Innennähte mit Schrägbandeinfassung
- Unterer Saum mit verstellbarem Kordelstopper aus Polyester und elastischer Kordel

Composition

Shell - Plain Weave
100% recyceltes Polyester - , 75.0 GSM
Fluorine-free DWR
Padding
100% recyceltes Polyester -

Lining - Plain Weave
100% recyceltes Polyester
Fluorine-free DWR

Pflege

Mit ähnlichen Farben waschen, nicht bügeln, auf links waschen. Reißverschlüsse vor dem Waschen schließen.

Herkunftsland

Weaving : China
Dyeing : China
Assembly : Bangladesh or China

more information on the next page →

Stanley Climber STJM836

Whites

Off White
C018

Colors

Black
C002

Deep Metal
C080

New
Desert Dust
C028

New
Anthracite
C253

British Khaki
C008

New
Khaki
C223

Mindful Blue
C729

New
Stargazer
C702

Royal Blue
C230

French Navy
C727

Red
C004

Flame Orange
C081

Größenführer

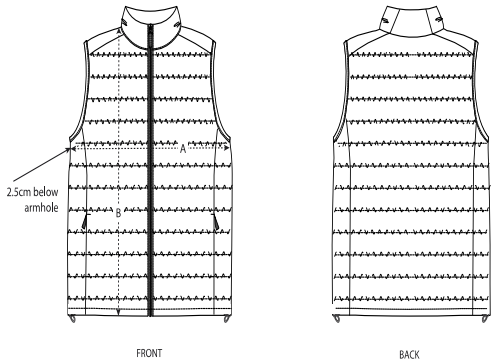

	Sizes	S	M	L	XL	XXL	3XL	4XL	5XL
A	Half Chest	53.5	56	59.5	63	66.5	70	74	80
B	Body Length	65	68.5	70.5	72.5	74.5	76.5	78.5	80.5

Verpackung

Sizes	S	M	L	XL	XXL	3XL	4XL	5XL
Pieces/bag	5	5	5	5	5	5	5	5
Pieces/box	10	10	10	10	10	10	10	10